

MEDIDAS PARA PREVENIR A LT

- UTILIZAR ROUPAS DE MANGAS COMPRIDAS TODA VEZ QUE ENTRAR NA MATA PARA TRABALHAR OU A LAZER;
- USAR REPELENTE E EVITAR A EXPOSIÇÃO NOS HORÁRIOS DE ATIVIDADES DO VETOR (CREPÚSCULO E NOITE) EM AMBIENTES DE MATA OU ONDE ESTE HABITUALMENTE POSSA SER ENCONTRADO;
- EVITAR FREQUENTAR MATAS, RIOS E CACHOEIRAS APÓS AS 17H;
- CONSTRUIR GALINHEIROS E ABRIGOS DE ANIMAIS DOMÉSTICOS DISTANTE DE RESIDÊNCIA;
- UTILIZAR TELAS DE PROTEÇÃO EM PORTAS E JANELAS;
- VARRER OS QUINTAIS RECOLHENDO AS FOLHAS E FRUTOS;
- DAR O DESTINO ADEQUADO AO LIXO ORGÂNICO;
- PODAR OS GALHOS DAS ÁRVORES PARA DEIXAR O QUINTAL ENSOLARADO;
- RECOLHER OS ALIMENTOS DOS ANIMAIS DOMÉSTICOS DURANTE A NOITE, PARA NÃO ATRAIR ANIMAIS SILVESTRES INFECTADOS.
- USO DE MOSQUITEIROS DE MALHA FINA (TAMANHO DA MALHA 1,2 A 1,5 E DENIER 40 A 100), BEM COMO A TELAGEM DE PORTAS E JANELAS).

LEISHMANIOSE TEGUMENTAR



saude.pe.gov.br

SEVSAP
Secretaria Executiva de Vigilância
em Saúde e Atenção Primária



GOVERNO DE
PERNAMBUCO
ESTADO DE MUDANÇA

Secretaria
da Saúde



GOVERNO DE
PERNAMBUCO
ESTADO DE MUDANÇA

O QUE É LEISHMANIOSE TEGUMENTAR ?

A LT É UMA DOENÇA INFECCIOSA, NÃO CONTAGIOSA, CAUSADA POR DIFERENTES ESPÉCIES DE PROTOZOÁRIOS DO GÊNERO LEISHMANIA, QUE ACOMETE PELE E MUCOSAS. PRIMARIAMENTE, É UMA INFECÇÃO ZONÓTICA, AFETANDO OUTROS ANIMAIS QUE NÃO O SER HUMANO, O QUAL PODE SER ENVOLVIDO SECUNDARIAMENTE.

QUAL O VETOR (TRANSMISSOR)?

OS VETORES DA LT SÃO INSETOS DENOMINADOS FLEBOTOMÍNEOS, PERTENCENTES A ORDEM DÍPTERA, FAMÍLIA PSYCHODIDAE, SUBFAMÍLIA PHLEBOTOMINAE, GÊNERO LUTZOMYIA, CONHECIDOS POPULARMENTE, DEPENDENDO DA LOCALIZAÇÃO GEOGRÁFICA, COMO MOSQUITO-PALHA, TATUQUIRA, BIRIGUI, ENTRE OUTROS;

NO BRASIL, AS PRINCIPAIS ESPÉCIES ENVOLVIDAS NA TRANSMISSÃO DA LT SÃO: LUTZOMYIA FLAVISCUTELLATA, LU. WHITMANI, LU. UMBRATILIS, LU. INTERMEDIA, LU. WELLCOMEI E LU. MIGONEI



O MODO DE TRANSMISSÃO É POR MEIO DA PICADA DE INSETOS TRANSMISSORES INFECTADOS. NÃO HÁ TRANSMISSÃO DE PESSOA A PESSOA.

HOSPEDEIROS E RESERVATÓRIOS DA LT

INFECÇÕES POR LEISHMANIAS QUE CAUSAM A LT FORAM DESCRITAS EM VÁRIAS ESPÉCIES DE ANIMAIS SILVESTRES, SINANTRÓPICOS E DOMÉSTICOS (CANÍDEOS, FELÍDEOS E EQUÍDEOS). COM RELAÇÃO A ESSE ÚLTIMO, SEU PAPEL NA MANUTENÇÃO DO PARASITO NO MEIO AMBIENTE AINDA NÃO FOI DEFINITIVAMENTE ESCLARECIDO.

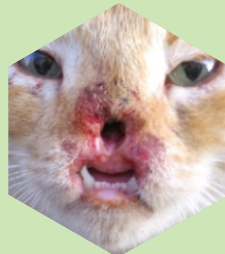

QUAIS OS PRINCIPAIS SINTOMAS?

OS SINTOMAS DA LEISHMANIOSE TEGUMENTAR (LT) SÃO LESÕES NA PELE E/OU MUCOSAS. AS LESÕES DE PELE PODEM SER ÚNICA, MÚLTIPLAS, DISSEMINADA OU DIFUSA. ELAS APRESENTAM ASPECTO DE ÚLCERAS, COM BORDAS ELEVADAS E FUNDO GRANULOSO, GERALMENTE INDOLOR. AS LESÕES MUCOSAS SÃO MAIS FREQUENTES NO NARIZ, BOCA E GARGANTA.

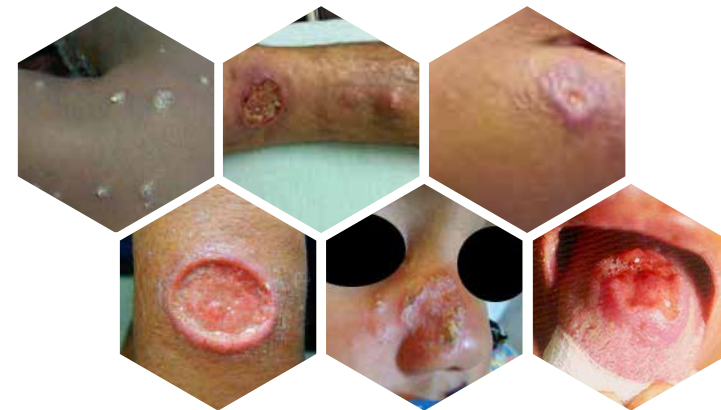

COMO É FEITO O TRATAMENTO DA LT?

O SISTEMA ÚNICO DE SAÚDE (SUS) OFERECE TRATAMENTO ESPECÍFICO E GRATUITO PARA A LEISHMANIOSE TEGUMENTAR (LT). O TRATAMENTO É FEITO COM USO DE MEDICAMENTOS ESPECÍFICOS, REPOUSO E UMA BOA ALIMENTAÇÃO.

